

MANUAL DO CANDIDATO

Que bom que você quer **transformar** com a gente!



**Conheça o nosso processo e prepare-se
para a jornada de seleção!**

Cargo: Instrutor de logística

Número de vagas: 01

Local de trabalho: Unidade Itaperuna

Horário: segunda à sexta (manhãs e tardes)

Contrato de Trabalho: CLT flexível - horistas

Hora aula: R\$ 47,20

Período de Inscrição: de 04/10/2024 a 03/11/2024



O que esperamos de você

Buscamos profissionais que compartilhem nosso propósito de transformar vidas por meio da educação profissional. Se você acredita nessa transformação, é resiliente, focado em resultados e tem uma atitude inovadora, venha fazer parte da nossa equipe!

O que você precisa ter:

- Graduação em Administração, Logística, Engenharia de Produção, Comércio Exterior, Economia ou áreas afins;
- Ter atuado em cargos de gestão e/ou liderança em operações logísticas da cadeia de suprimentos, executando operações de Armazenagem, Gestão de Estoques, Transporte e Distribuição em empresas de médio e grande porte.

O que você irá fazer

- Atividades educacionais relacionadas aos processos de planejamento, mediação e avaliação dos estudantes do Senac RJ exercidas dentro ou fora dos ambientes de aprendizagem.
- Você também fará reuniões de trabalho, elaboração de materiais didáticos, participará de eventos de cunho educacional (ex. palestras e workshops) e; ou coordenação de atividades educacionais incluindo cursos.

Entenda sua jornada

1ª etapa:

Avaliação curricular (eliminatória)

Nesta etapa, faremos a triagem dos currículos de acordo com os requisitos obrigatórios da vaga. Certifique-se de que as informações do seu currículo estejam atualizadas e seu cadastro completo.

Os currículos serão analisados seguindo a ordem de inscrições e você receberá uma mensagem automática confirmando a sua candidatura.

Caso recebamos mais de 10 candidaturas para uma vaga, os currículos adicionais poderão ou não ser analisados nesta fase inicial.



2ª etapa:

Avaliação de conhecimentos básicos (eliminatória e classificatória)

Aqui, você realizará uma avaliação online, com até 20 questões objetivas. **O percentual mínimo para aprovação é de 70%.**

Confira o conteúdo programático da sua prova:

Cadeia de Suprimentos

Estrutura, processos e gestão da cadeia de suprimentos; Multimodalidade; Processos logísticos entre as Cadeias de Suprimentos; Gestão de estoques na cadeia de suprimentos e previsão de demanda; Demanda puxada e demanda empurrada; Estoque Mínimo, Máximo, Segurança; Curva ABC; Programas de Respostas Rápidas; Cadastro de fornecedores; Técnicas de Negociação; Pedidos de compras e/ou reposição de estoques; Cadastro de produtos.

Rotinas administrativas

Regras e procedimentos na comunicação telefônica e por e-mail com colaboradores, clientes e fornecedores; Correção gramatical: uso do dicionário; Modelos de documentos empresariais: atas, memorandos, circulares, requerimentos, declarações, protocolos e relatórios; Pacote Office; Tipos de documentos: pedido de compras, nota fiscal, requisição de materiais, romaneio de cargas, CTe, MDFe, NFe, comprovantes de entrega (canhotos), protocolos, recibos, outros; Procedimentos de arquivo e protocolo: físico e digital; Prazos legais de guarda e descarte de documentos utilizados nas operações logísticas; Noções de 5S / 8S; Cronograma de pagamentos e documentos utilizados: boletos, depósitos e numerários; comprovantes de pagamento; Noções básicas de controle de caixa, conta bancária e prestação de contas.

Matemática

Sistema Internacional de medidas; Conversões entre sistema métrico decimal; Grandezas proporcionais; Medidas de volume, capacidade, superfície, massa, tempo e comprimento; Cálculo de área, perímetro e volume; Porcentagem; Fração e Frações equivalentes; Razão e proporção; Regra de Três Simples; Média, mediana e desvio padrão; Média: aritmética, ponderada e geométrica.



3ª etapa:

Bate-papo com o RH e comprovação de elegibilidade (eliminatória e classificatória)

Nesta fase você deverá comprovar os requisitos de formação requerida pela vaga. Por isso, se você ainda não tiver anexado seu comprovante de escolaridade, curso, treinamento e/ou laudo médico (em caso de PcD) na plataforma, atualize seu cadastro. Este é o momento de você mostrar seus conhecimentos, habilidades, experiências, objetivos de carreira e também avaliar se há match com a cultura da empresa.

4ª etapa:

Conversa com o gestor ou avaliação técnica prática (eliminatória e classificatória)

Nosso objetivo nesta etapa é analisar seus conhecimentos técnicos e habilidades práticas garantindo que você é o que falta na empresa. Prepare-se para demonstrar seu conhecimento prático e as entregas que denotem suas habilidades e competências para assumir a vaga.

Para aprovação nesta etapa será exigida a pontuação mínima de 70%.



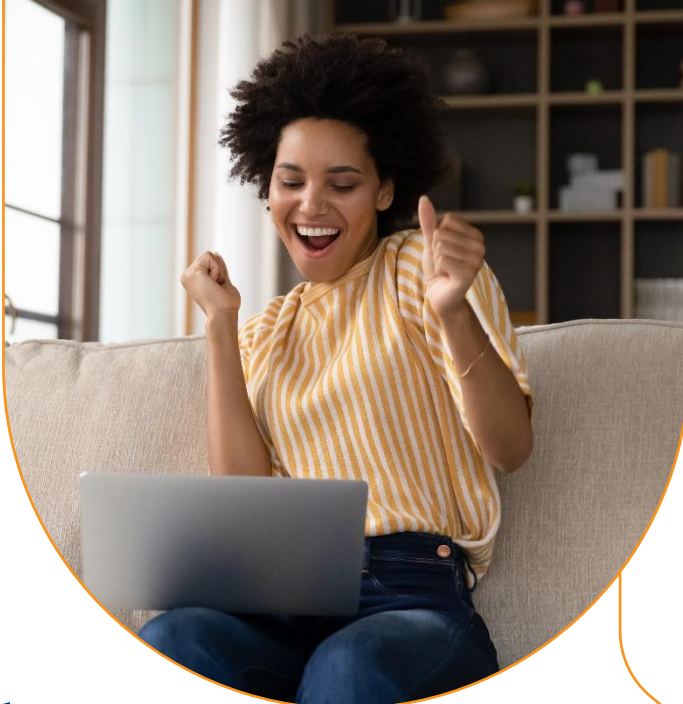

5ª etapa:

Divulgação do resultado

Se você mostrou que transformação é algo que te move, nós vamos te dar a boa notícia por e-mail, juntamente com as informações sobre os próximos passos: exame médico admissional e entrega de documentação.

O processo seletivo não termina na divulgação do resultado. Para prosseguir com a admissão, é necessário que o exame médico ateste que você está apto do ponto de vista de saúde para a função.

Fique atento às informações que você vai receber por e-mail e se organize para cumprir todas as etapas nas datas combinadas. **Se chegou até aqui, é porque queremos muito que você transforme com a gente!**

O que oferecemos

O Senac RJ tem uma ampla e diferenciada carteira de benefícios. Além dos comumente praticados pelo mercado, estamos sempre atentos ao desenvolvimento e ao bem-estar dos nossos colaboradores.

- **Vale Transporte**
- **Empréstimo Consignado**
- **Total Pass**
- **Plano Odontológico**
- **Seguro de vida**
- **Cesta de Natal**

E mais:

Cursos Gratuitos

Desconto de 100% em cursos do Senac da área de atuação do colaborador.

Vale Refeição/Alimentação

Flexibilidade com cartão único para uso em supermercados ou restaurantes.
Carga horária mínima de 6h diárias

Programa Conviva

Ações de cuidado com a saúde do corpo e da mente.

Plano de saúde

Carga horária mínima de 30h semanais

Plano de Previdência Privada

Você contribui e a empresa complementa com o mesmo valor.
Carga horária mínima de 30h semanais

Credencial Sesc

Acesso à maior rede de teatros do Estado do Rio, piscinas, quadras poliesportivas, exposições e muito mais.
semanais

Você também precisa saber

Este manual apresenta todos os critérios e procedimentos estabelecidos pelo Senac RJ para o processo seletivo. Ao se inscrever na vaga, você deverá ter ciência de todas as informações aqui divulgadas. Leia com atenção as disposições a seguir:

- O Senac RJ reserva-se o direito de proceder alterações neste processo seletivo, podendo fazer inclusões ou exclusões de etapas desde que informadas aos candidatos e mantida a concorrência/igualdade do procedimento. Para tanto, divulgará a(s) alteração(ões) através de e-mail.
- O processo seletivo terá validade de até 24 meses a partir da data do anúncio, sendo possível convocar os candidatos a ocupar novas vagas do mesmo cargo e perfil ao longo deste período.
- A aprovação no processo seletivo não gera compromisso de aproveitamento por parte do Senac RJ.
- O Senac RJ reserva-se o direito de excluir do processo seletivo o candidato que prestar declaração falsa, inexata ou, ainda, que não satisfaça a todas as condições estabelecidas neste documento, mesmo que o fato seja constatado posteriormente.
- Não serão admitidos parentes até o terceiro grau civil, afim ou consanguíneo, de membros da Alta Direção das entidades do Sistema Fecomércio RJ, ou de presidente e membros efetivos e suplentes do conselho nacional, do conselho fiscal ou dos conselhos regionais dessas entidades
- O Senac RJ poderá adiar, suspender, revogar ou anular o processo seletivo, sem que caiba qualquer indenização ao candidato.

- O candidato PcD poderá ter uma avaliação presencial com área de Medicina e Segurança no Trabalho do Senac RJ.
- Em atendimento ao Art. 9º, da Lei nº 14.811/2024, será solicitado aos candidatos aprovados no processo seletivo que apresentem suas certidões de antecedentes criminais (estadual e federal) atualizadas junto aos demais documentos necessários à admissão. A entrega das certidões é obrigatória para todos os colaboradores da instituição, e para emití-las, você deve acessar os links abaixo:

Certidão Federal (emissão imediata)

Certidão Estadual (prazo de 8 dias para emissão)

Tem alguma dúvida? Escreva
para selecao@rj.senac.br
ou entre em contato com o
recrutador do seu processo.

[#vemsersenac](#)

 Transformação
é o que move a gente.
A gente se inspira em você.

Senac